

MINISTERIO DE  
TRANSPORTE Y  
OBRAS PÚBLICAS

MINISTERIO  
DE EDUCACIÓN

ING. FREDDY MOREIRA MOREIRA  
DIRECTOR DISTRITAL DE TRANSPORTE Y OBRAS PÚBLICAS DE PICHINCHA

ARQ. JUAN PABLO VILLAFUERTE  
DIRECTOR NACIONAL DE INFRAESTRUCTURA FÍSICA

ESQUEMA REFERENCIAL DEL PROYECTO:

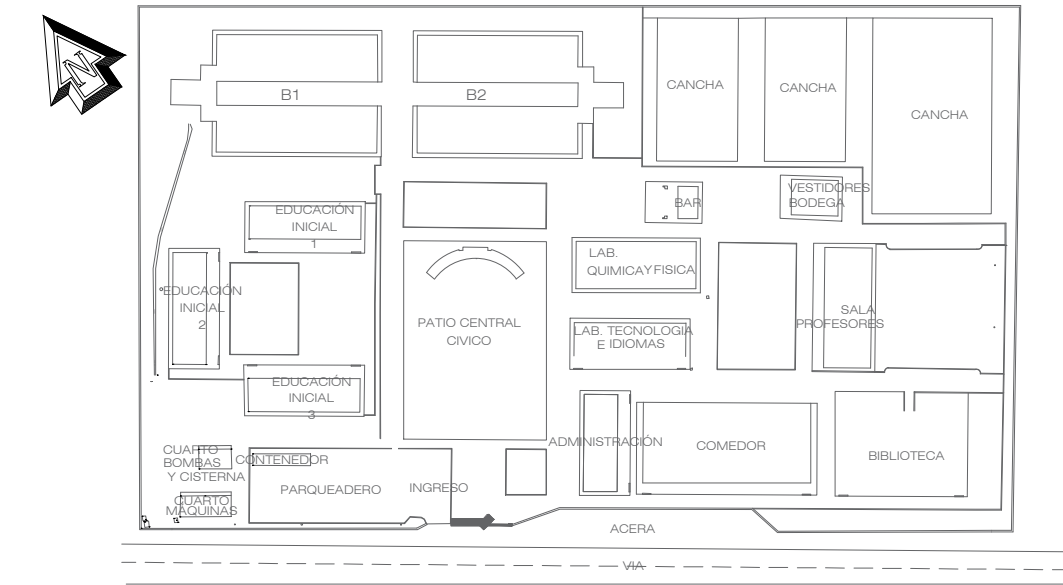

PROYECTO:  
"UNIDAD EDUCATIVA ESTANDARIZADA DEL MILENIO "  
NARANJITO

UBICACIÓN:

GUAYAS PROVINCIA

NARANJITO CANTÓN

NARANJITO PARROQUIA

TIPOLOGÍA:

MAYOR

CONTIENE:

PLANTAS ESTADO ACTUAL BLOQUE 1B

ESCALA:

INDICADAS

FECHA:

NOVIEMBRE 2022

LÁMINA N.º

A1B - 001

ELABORADO:

ING. RENATA NAVIA G.  
DIBUJANTE

ARQ. XAVIER GARCÍA M.  
ARQUITECTO

SELLOS MUNICIPALES:

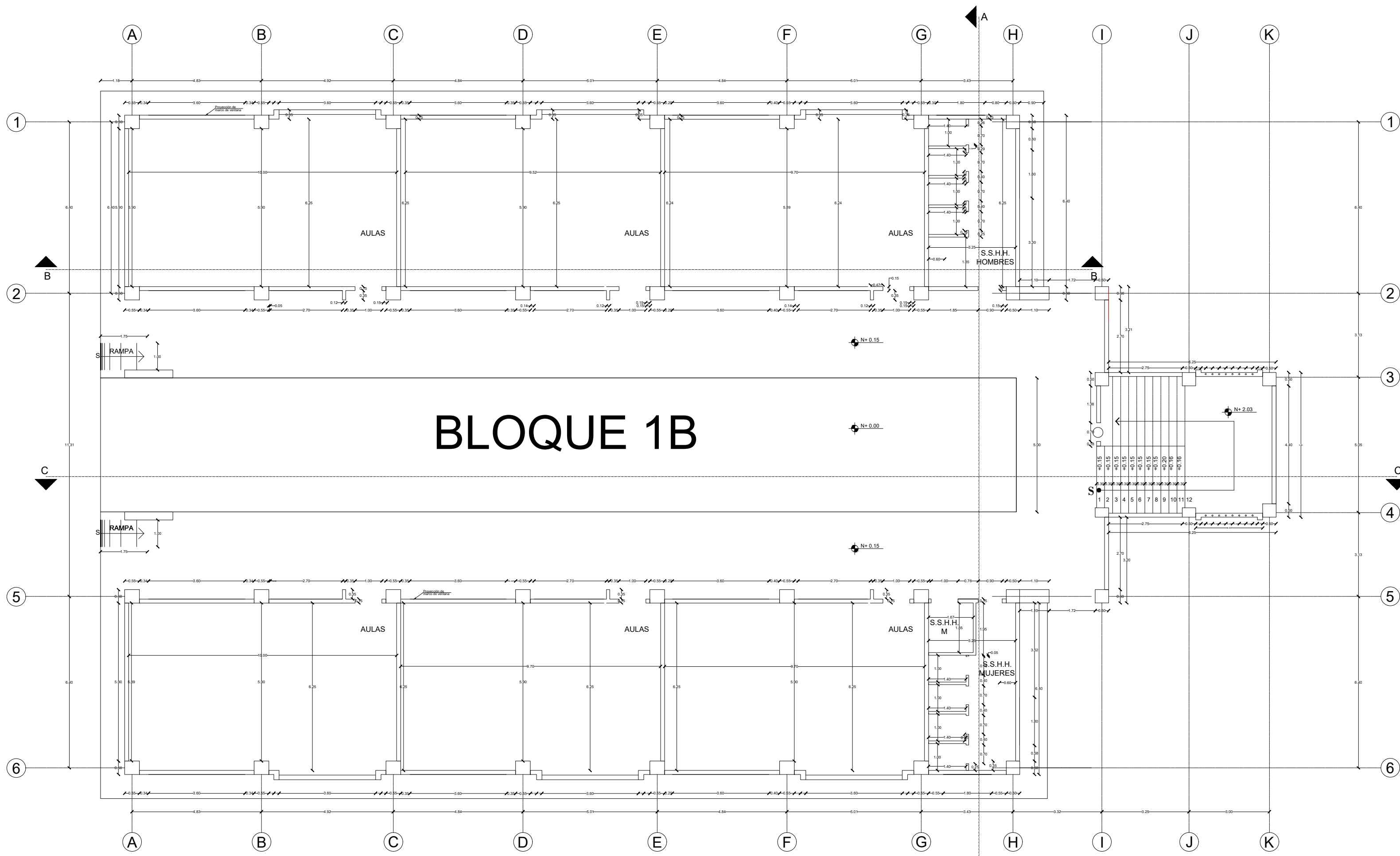

BLOQUE 1B PLANTA BAJA

ESCALA 1:125

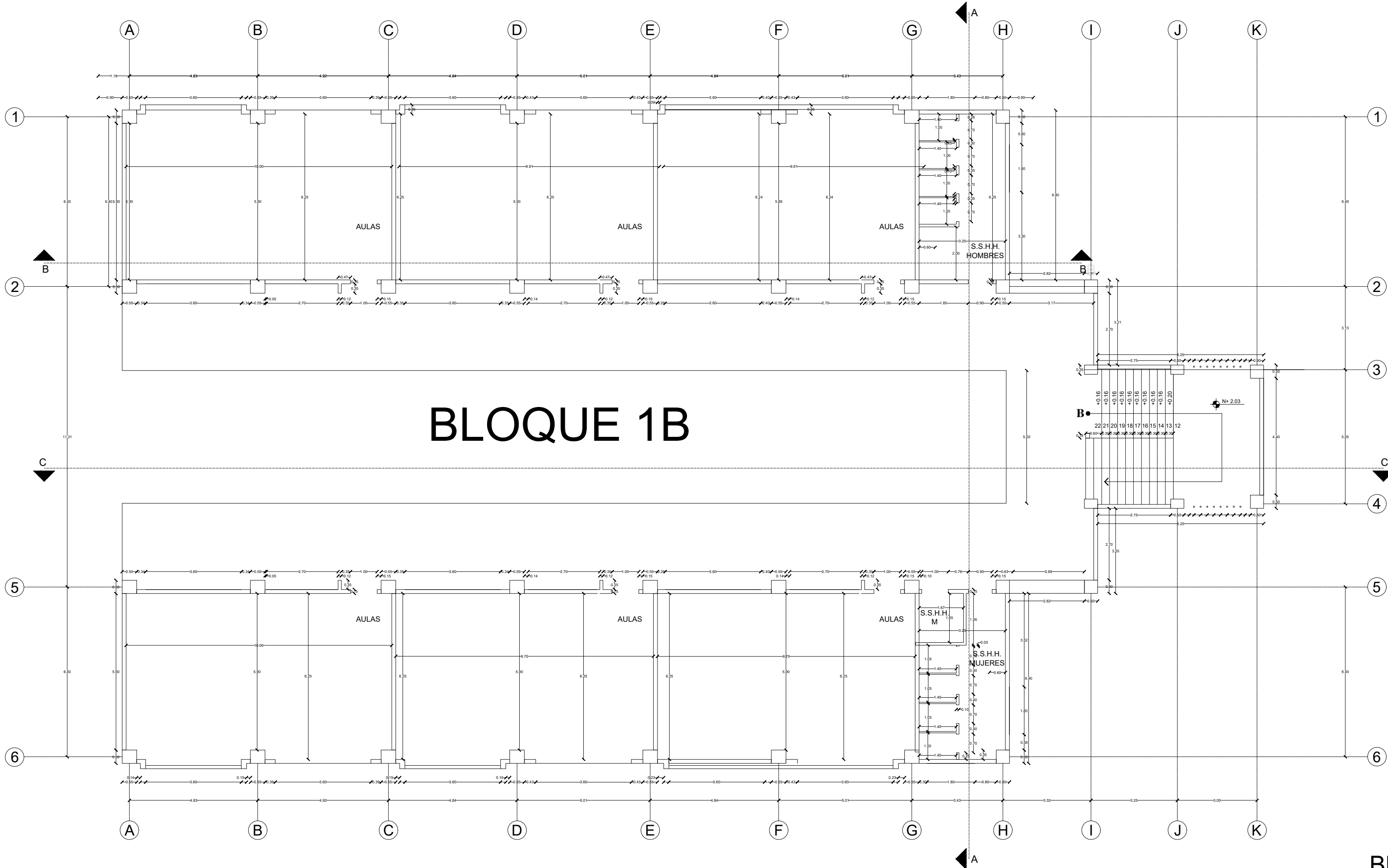

BLOQUE 1B PLANTA ALTA

ESCALA 1:125

MINISTERIO DE  
TRANSPORTE Y  
OBRAS PÚBLICAS

MINISTERIO  
DE EDUCACIÓN

ING. FREDDY MOREIRA MOREIRA  
DIRECTOR DISTRITAL DE TRANSPORTE Y OBRAS PÚBLICAS DE PICHINCHA

ARQ. JUAN PABLO VILLAFUERTE  
DIRECTOR NACIONAL DE INFRAESTRUCTURA FÍSICA

ESQUEMA REFERENCIAL DEL PROYECTO:

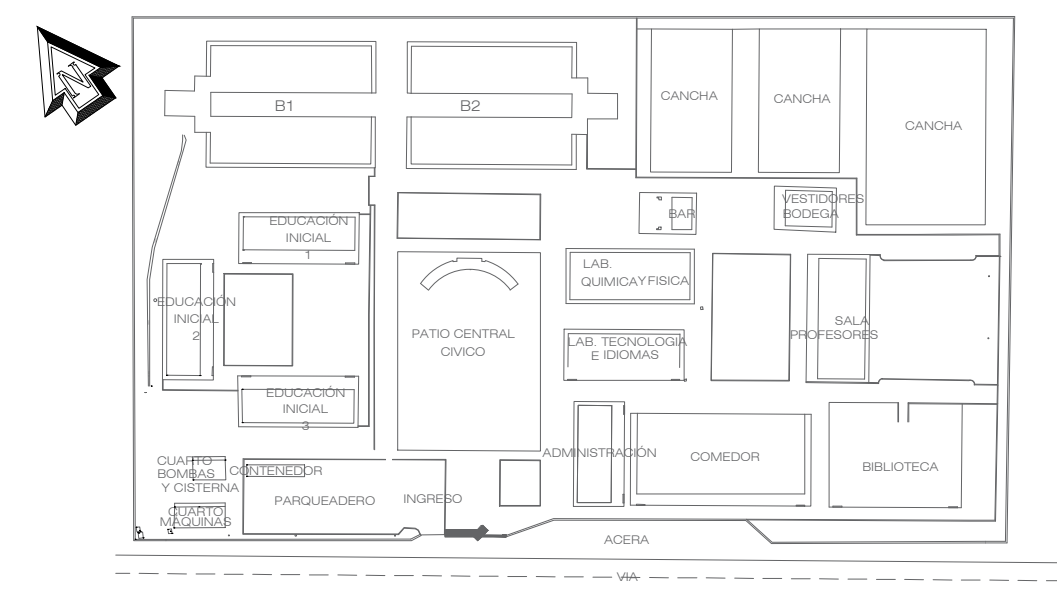

PROYECTO:  
"UNIDAD EDUCATIVA ESTANDARIZADA DEL MILENIO "  
NARANJITO

UBICACIÓN:

GUAYAS PROVINCIA	NARANJITO CANTÓN	NARANJITO PARROQUIA
---------------------	---------------------	------------------------

TIPOLOGÍA:

MAYOR

CONTIENE:

CORTES - FACHADAS ESTADO ACTUAL BLOQUE 1B

ESCALA:	FECHA:	LÁMINA N.º
INDICADAS	NOVIEMBRE 2022	A1B - 002

ELABORADO:

ING. RENATA NAVIA G. DIBUJANTE	ARQ. XAVIER GARCÍA M. ARQUITECTO
-----------------------------------	-------------------------------------

SELLOS MUNICIPALES:

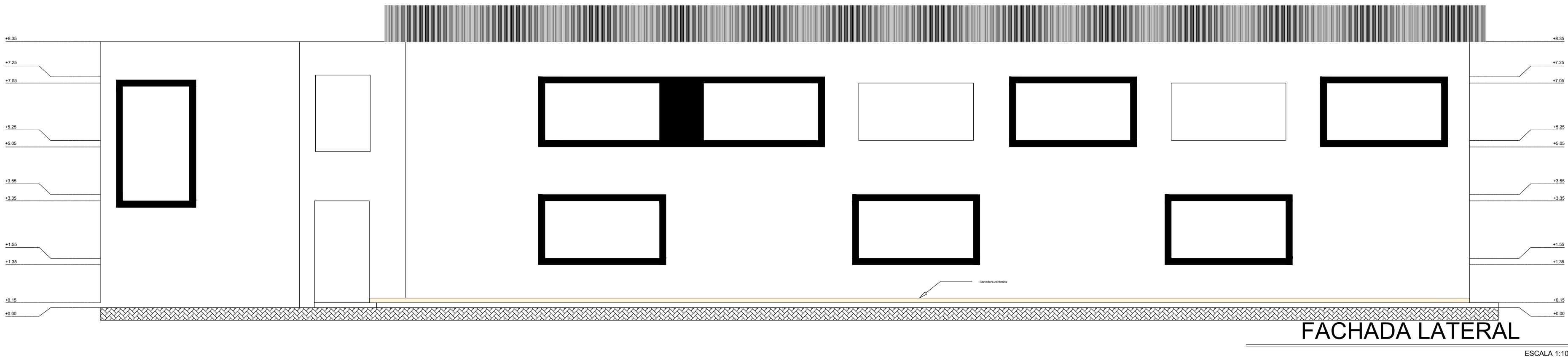

ESCALA 1:100

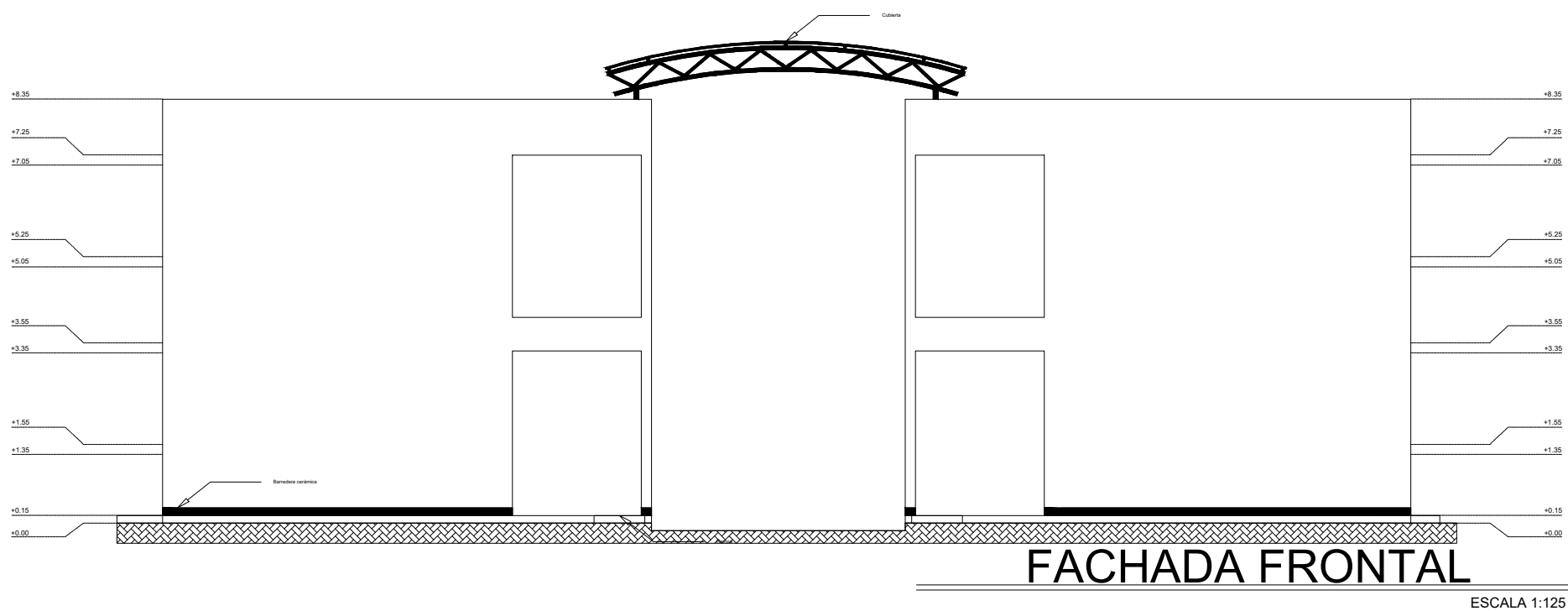

ESCALA 1:125

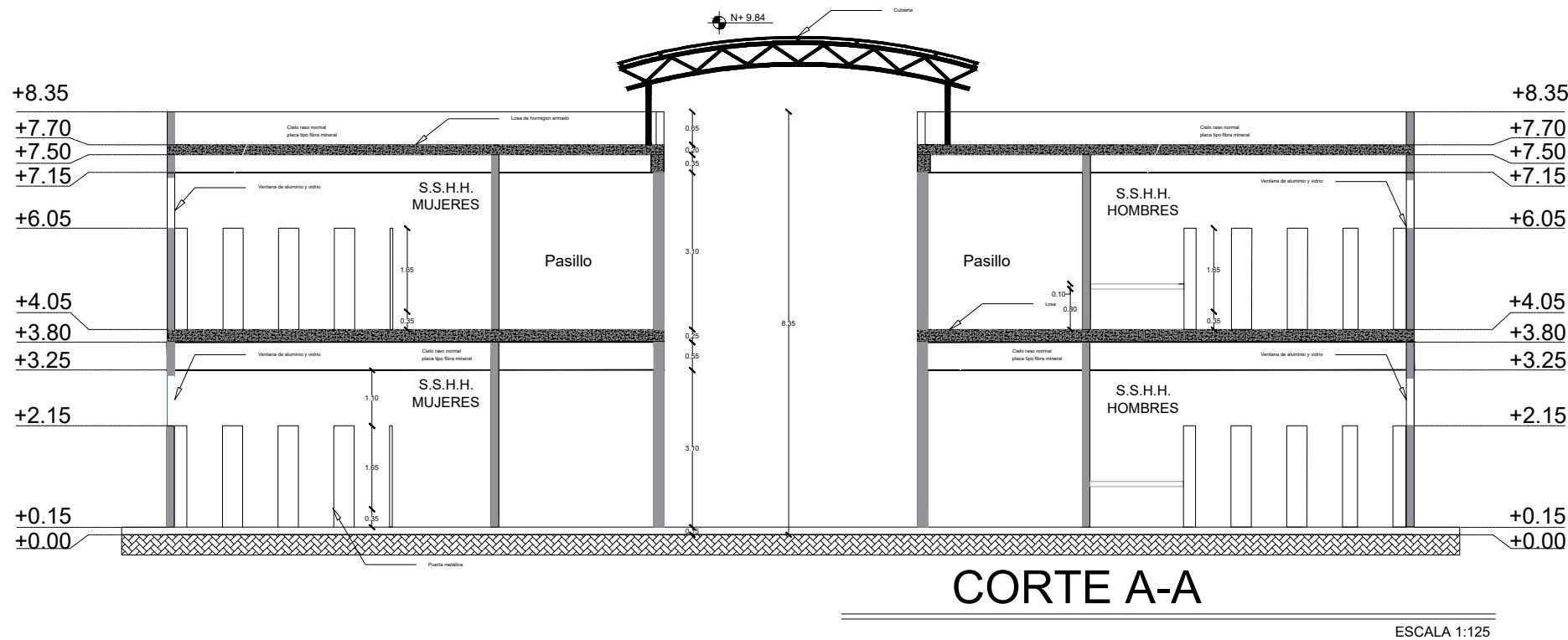

ESCALA 1:125

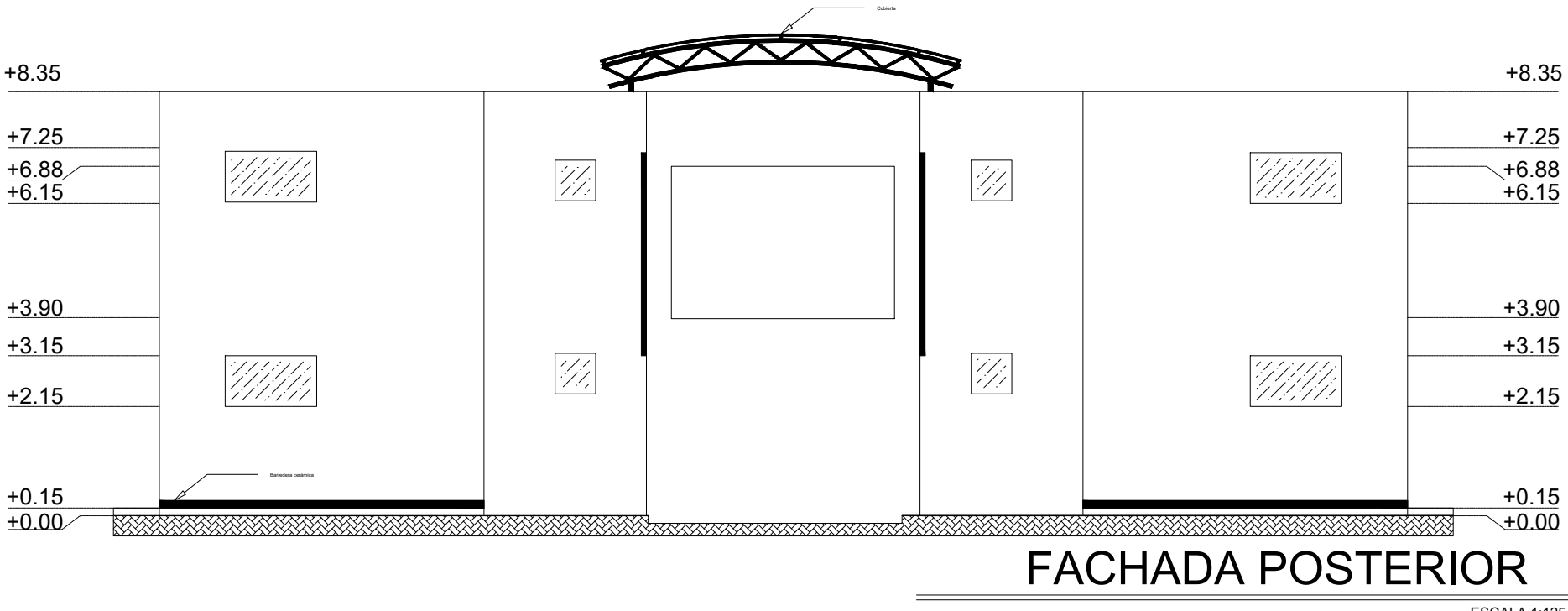

ESCALA 1:125

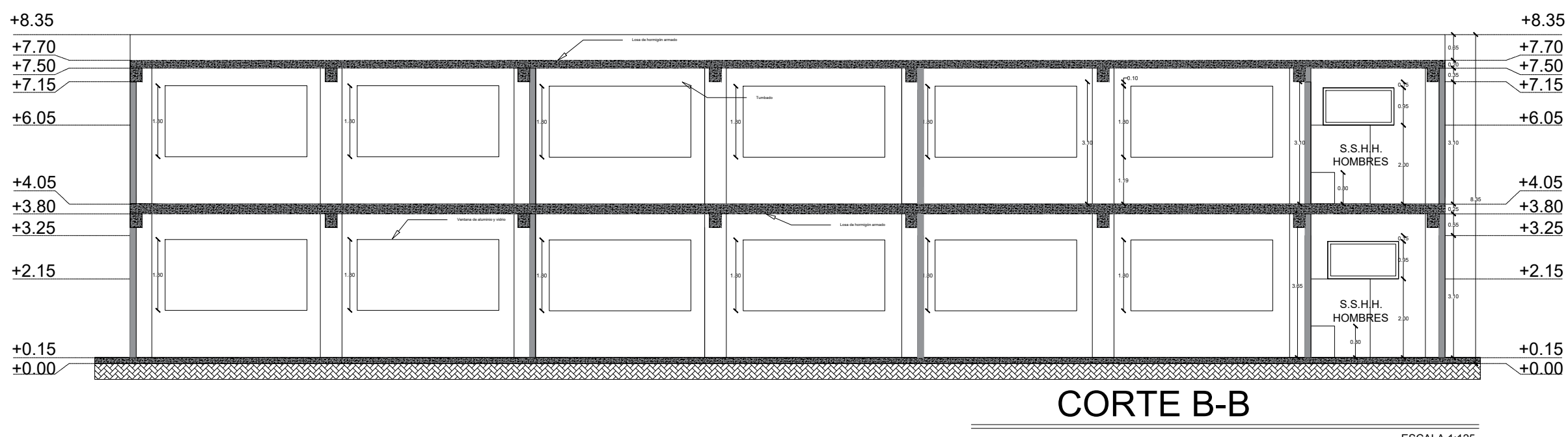

ESCALA 1:125

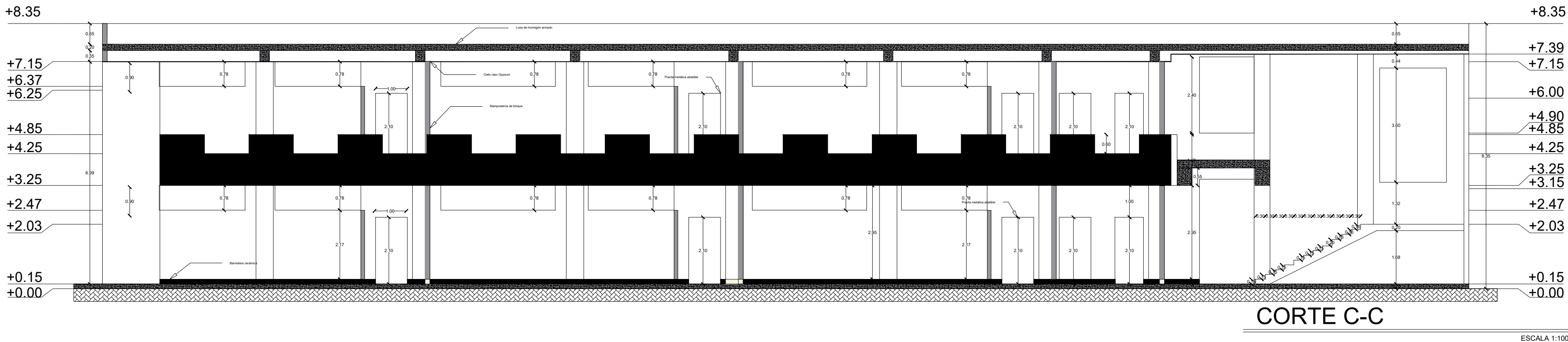

ESCALA 1:100



MINISTERIO DE  
TRANSPORTE Y  
OBRAS PÚBLICAS

MINISTERIO  
DE EDUCACIÓN

ING. FREDDY MOREIRA MOREIRA  
DIRECTOR DISTRITAL DE TRANSPORTE Y OBRAS PÚBLICAS DE PICHINCHA

ARQ. JUAN PABLO VILLAFUERTE  
DIRECTOR NACIONAL DE INFRAESTRUCTURA FÍSICA

ESQUEMA REFERENCIAL DEL PROYECTO:

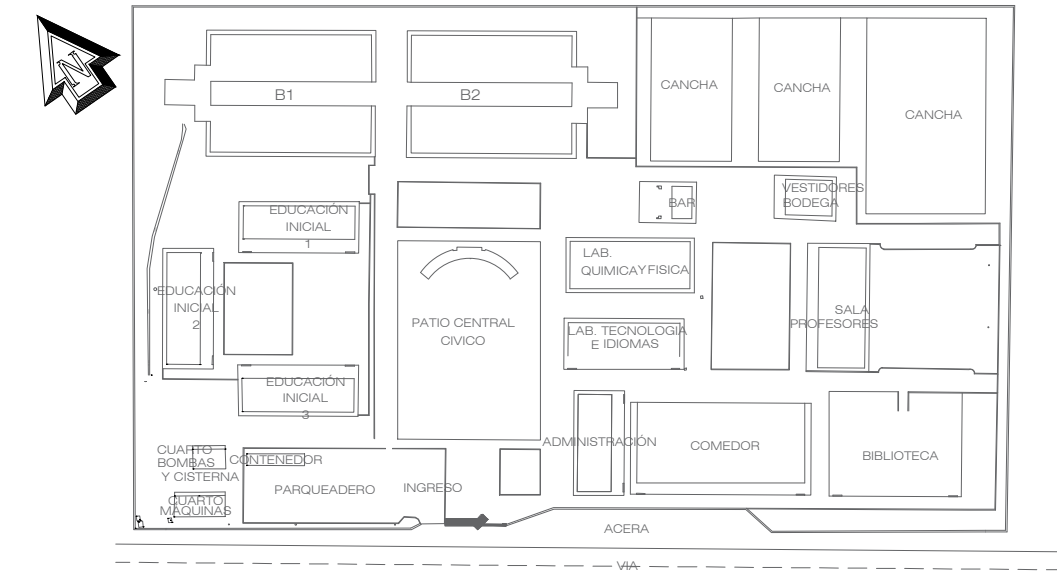

PROYECTO:  
"UNIDAD EDUCATIVA ESTANDARIZADA DEL MILENIO "  
NARANJITO

UBICACIÓN:

GUAYAS PROVINCIA

NARANJITO CANTÓN

NARANJITO PARROQUIA

TIPOLOGÍA:

MAYOR

CONTIENE:

PROPUESTA DE PLANTAS BLOQUE 1B

ESCALA:

INDICADAS

FECHA:

NOVIEMBRE 2022

LÁMINA N.º

A1B - 003

ELABORADO:

ING. RENATA NAVIA G.  
DIBUJANTE

ARQ. XAVIER GARCÍA M.  
ARQUITECTO

SELLOS MUNICIPALES:

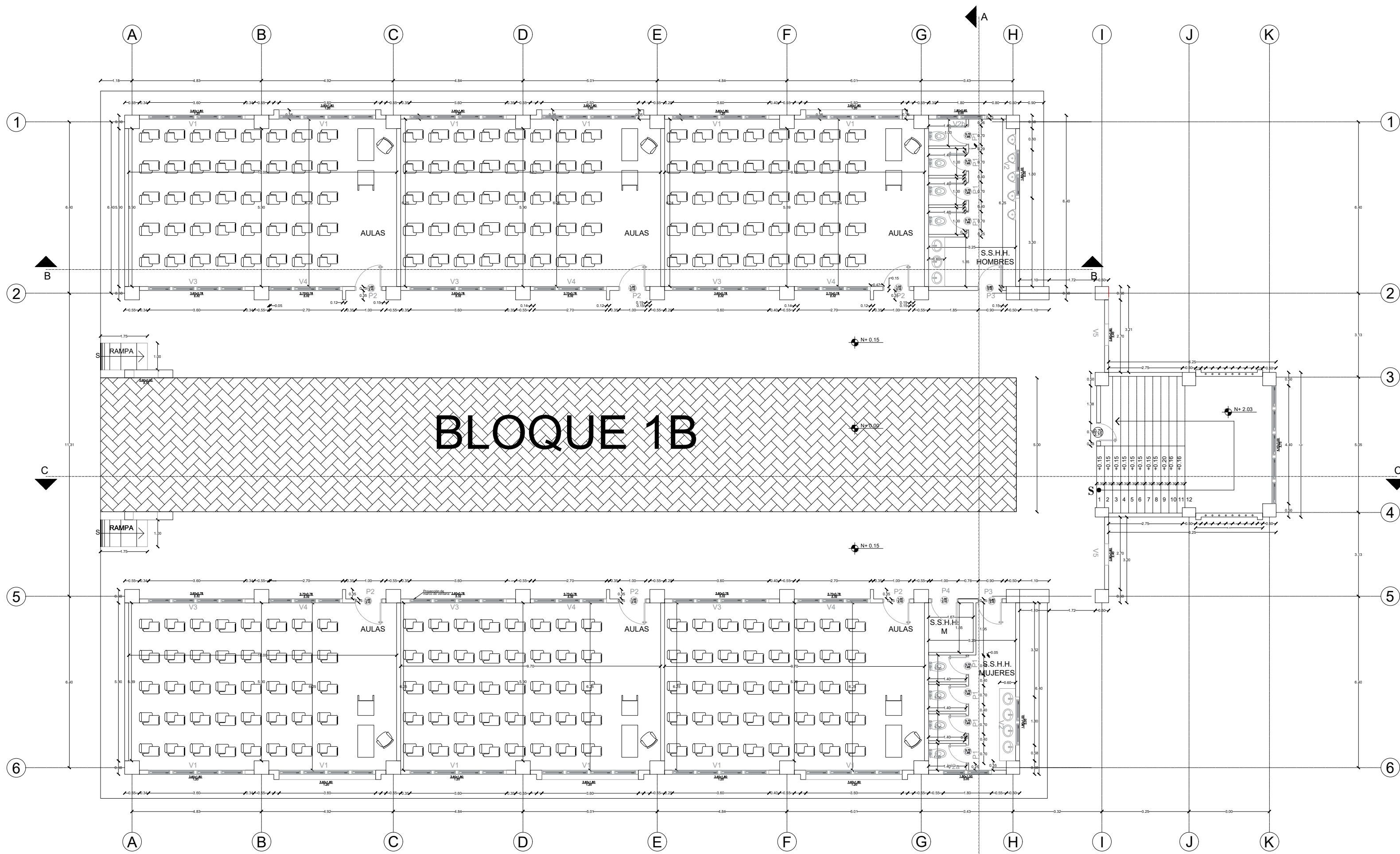

BLOQUE 1B PLANTA BAJA

ESCALA 1:125

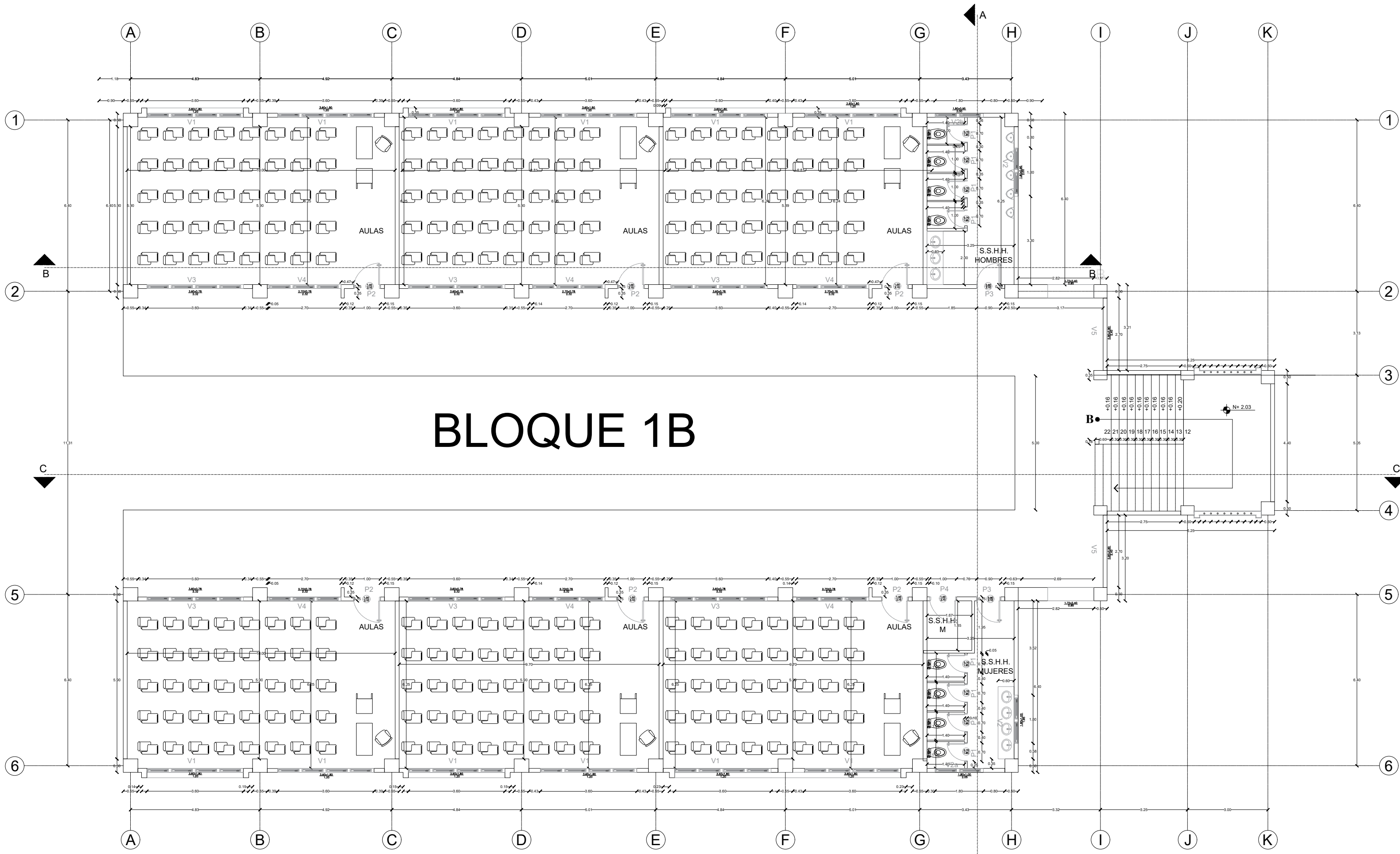

BLOQUE 1B PLANTA ALTA

ESCALA 1:125



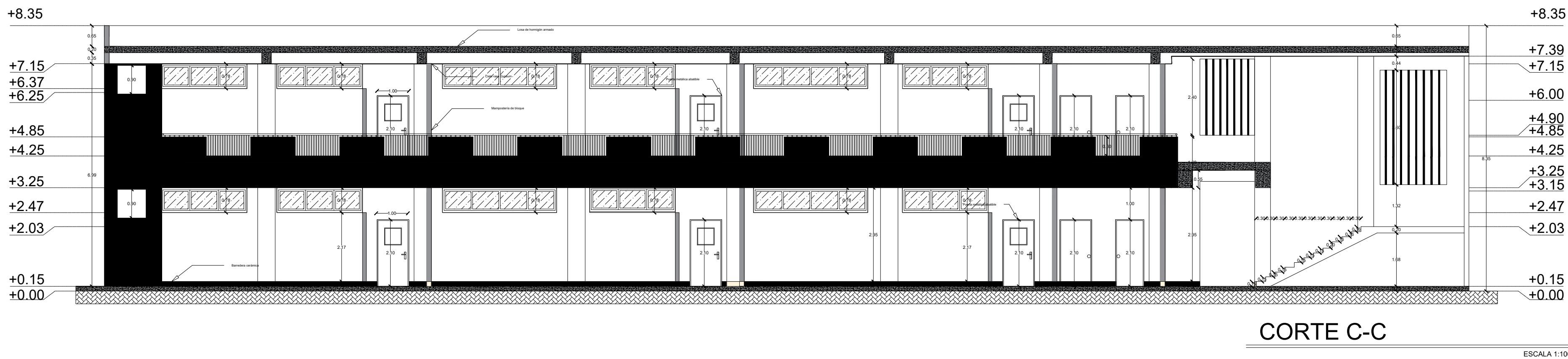
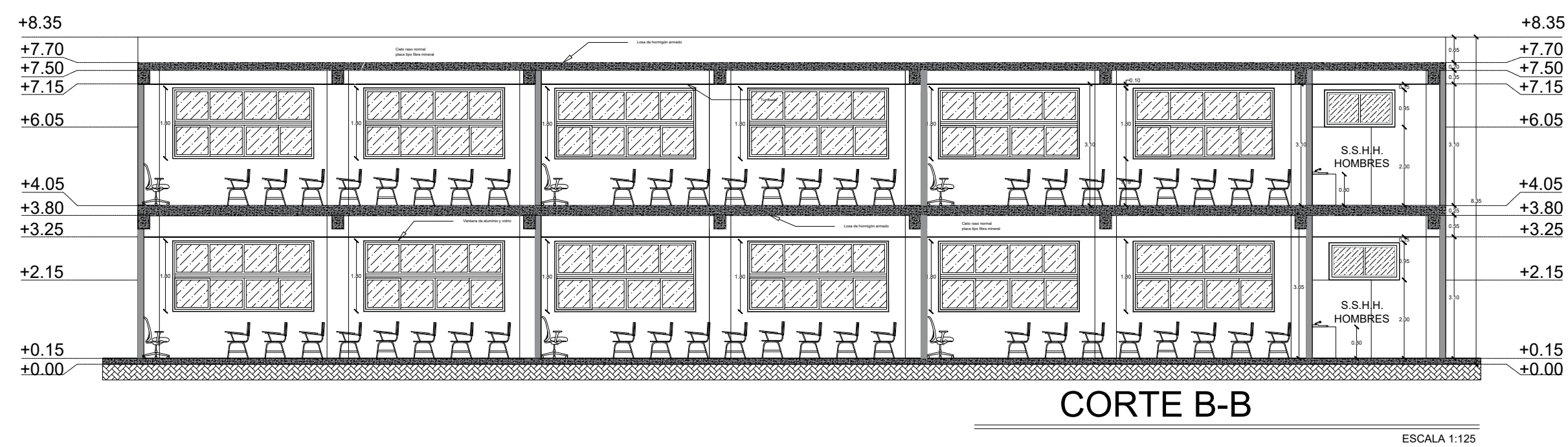
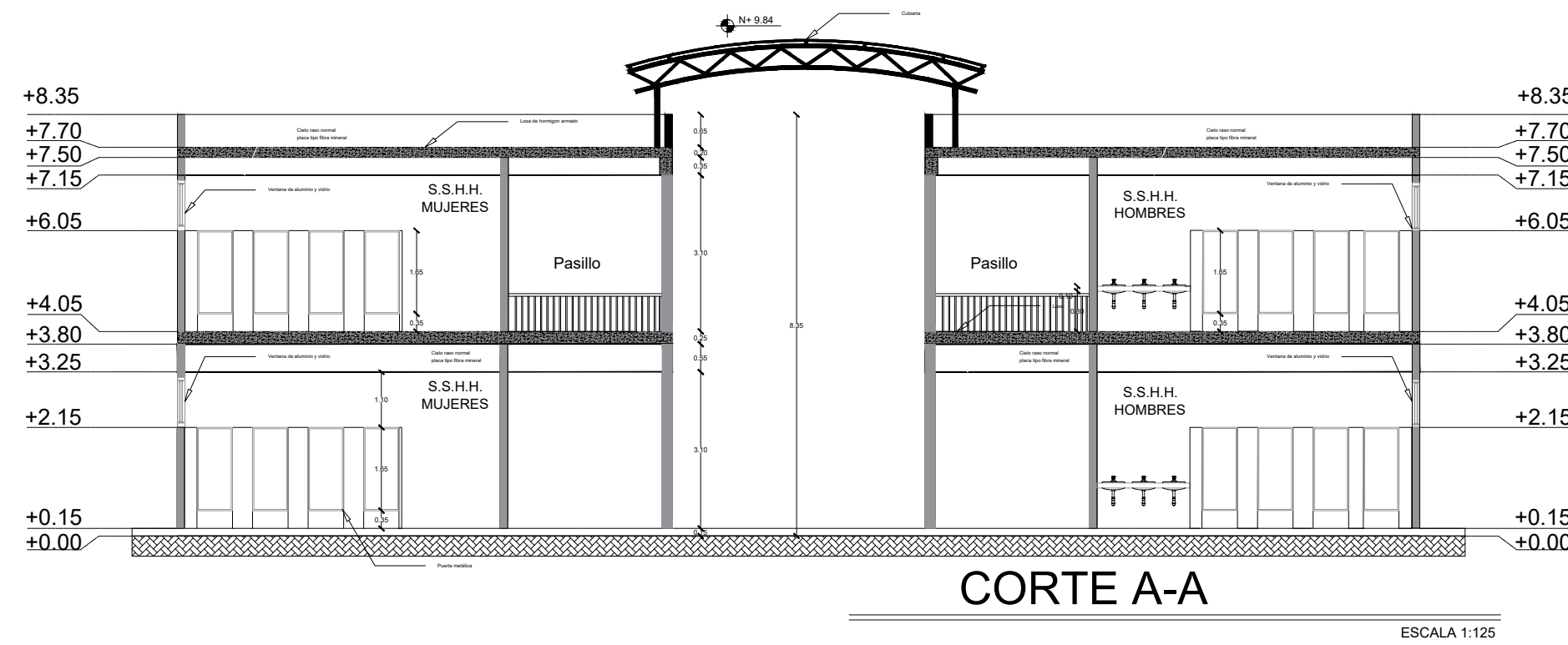
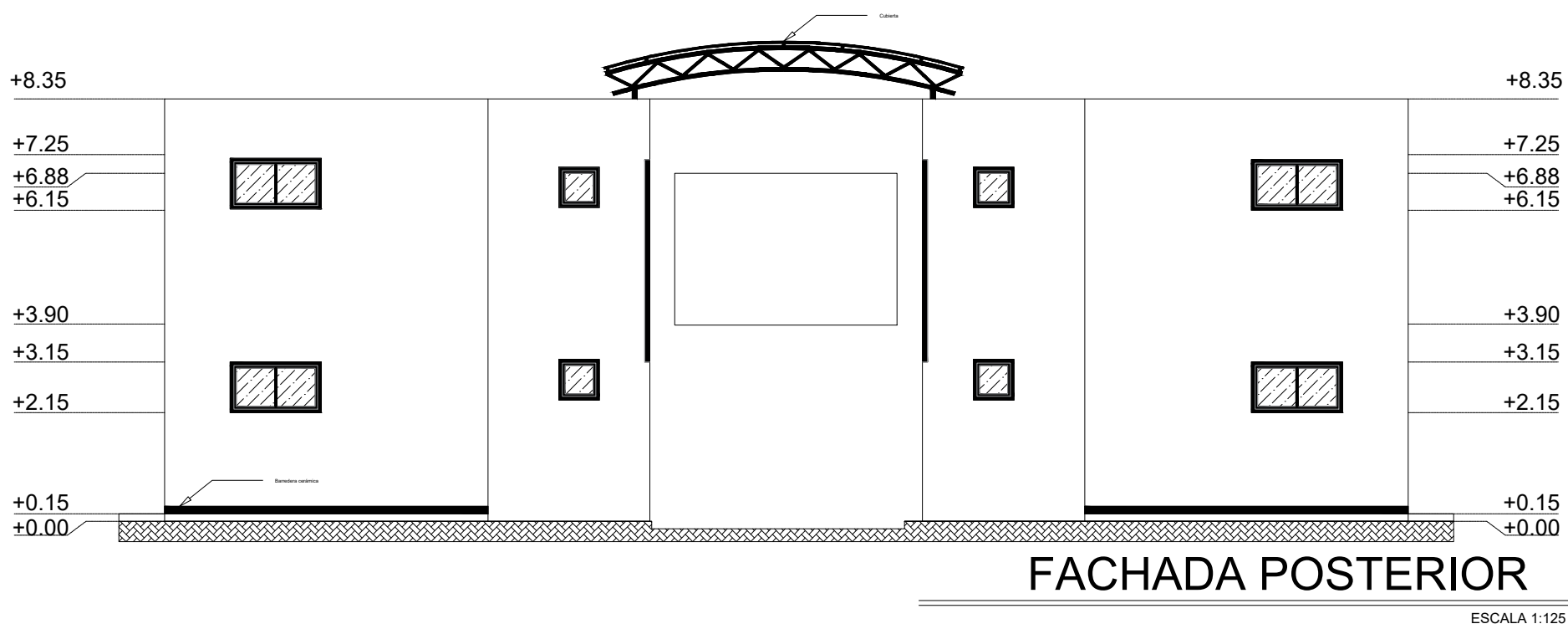
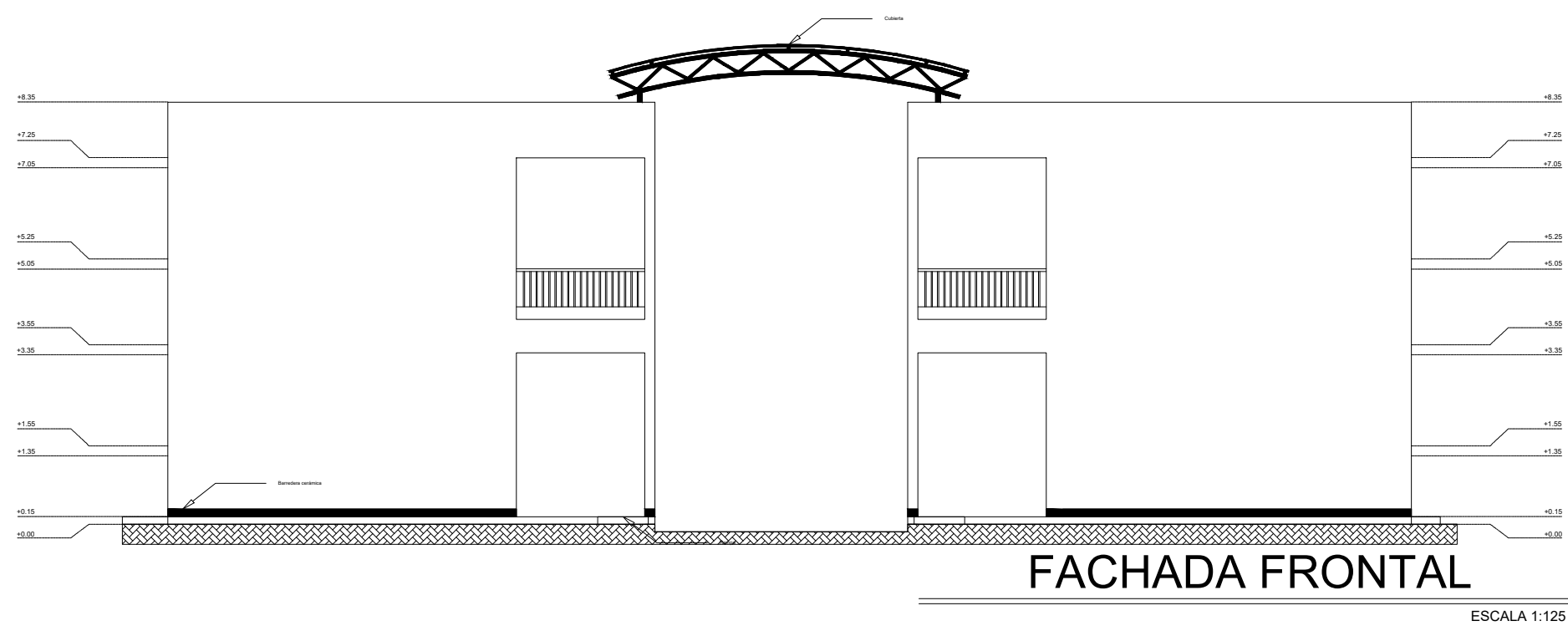
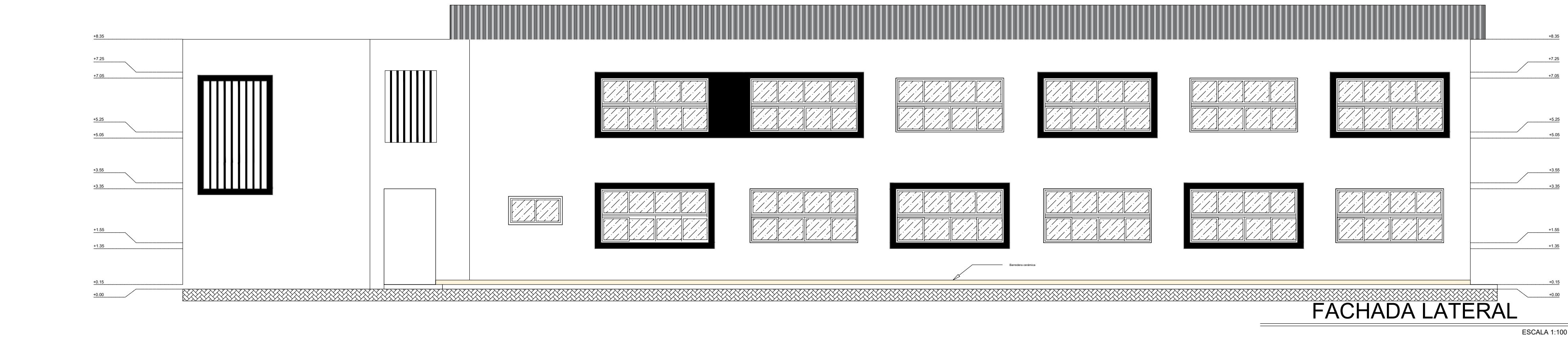

MINISTERIO DE  
TRANSPORTE Y  
OBRAS PÚBLICAS

MINISTERIO  
DE EDUCACIÓN

ING. FREDDY MOREIRA MOREIRA  
DIRECTOR DISTRITAL DE TRANSPORTE Y OBRAS PÚBLICAS DE PICHINCHA

ARQ. JUAN PABLO VILLAFUERTE  
DIRECTOR NACIONAL DE INFRAESTRUCTURA FÍSICA

ESQUEMA REFERENCIAL DEL PROYECTO:

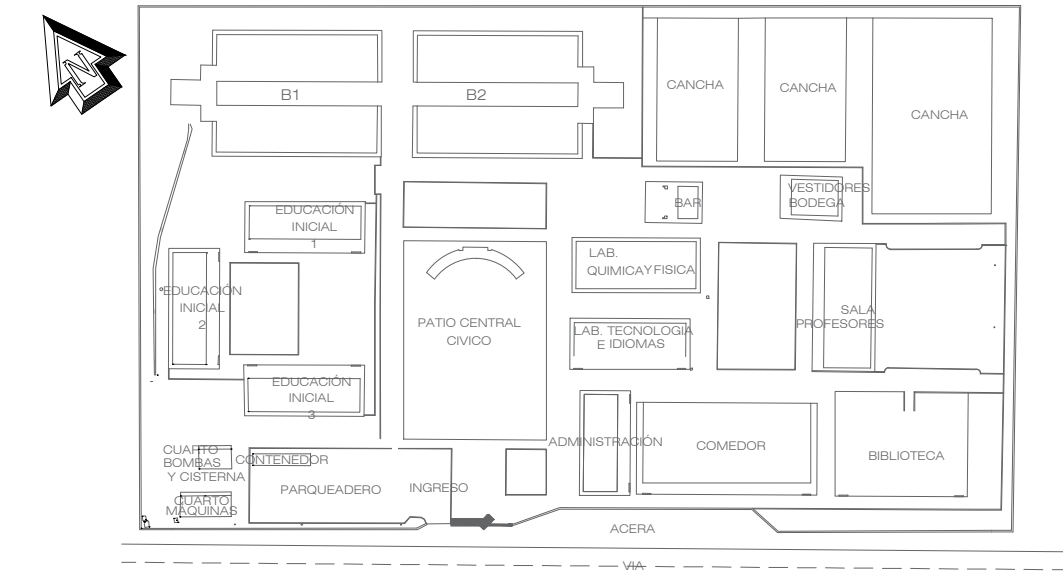

PROYECTO:

"UNIDAD EDUCATIVA ESTANDARIZADA DEL MILENIO "  
NARANJITO

UBICACIÓN:

GUAYAS PROVINCIA NARANJITO CANTÓN NARANJITO PARROQUIA

TIPOLOGÍA:

MAYOR

CONTIENE:

CORTES - FACHADAS PROPUESTA BLOQUE 1B

ESCALA:

INDICADAS

FECHA:

NOVIEMBRE 2022

LÁMINA N.º

A1B - 004

ELABORADO:

ING. RENATA NAVIA G.  
DIBUJANTE

ARQ. XAVIER GARCÍA M.  
ARQUITECTO

SELLOS MUNICIPALES:

